



T.C.  
MİLLİ EĞİTİM BAKANLIĞI  
KARŞIYAKA 100.YIL İLKOKULU MÜDÜRLÜĞÜ  
YANGIN İÇ DÜZENLEME TALİMATI

### BİR YANGIN HALİNDE

- 1-TELAŞLANMAYINIZ VE YAPACAĞINIZI ÖNCE DEN BİLİNİZ
- 2-BULUDUĞUNUZ YERDE YANGIN İHBAR DÖĞMESİ VAR İSE BASINIZ SİGORTALARI KAPATINIZ
- 3-YANGINI ÇEVRENİZDEKİLERE, ÇEVRE KAT VE BİNALARA DUYURUNUZ
- 4-İTFAİYE TEŞKİLATINA HABER VERMEK İÇİN (110) NUMARAYA TELEFON EDİNİZ
- 5..... YANGINI HABER VERMEK İÇİN ..... NUMARAYI ARAYINIZ
- 6-YANGIN YERİNİN ADRESİNİ EN KISA VE DOĞRU BİLDİRİNİZ
- 7-MÜMKÜN İSE YANGININ CİNSİNİ BİLDİRİNİZ (BİNA, AKARYAKIT, LPG, MOTORLU ARAÇ GİBİ)
- 8-İTFAİYE GELİNCEYE KADAR YANGININ BÜYÜMEMESİ İÇİN YANGIN SÖNDÜRME CİHAZLARI İLE MÜDAHALE EDİNİZ.
- 9-YANGININ YAYILMAMASI İÇİN KAPI VE PENCERELERİ KAPATINIZ
- 10-YANGIN ANINDA KENDİNİZİ VE BAŞKALARINI TEHLİKEYE ATMAYINIZ, PANİK YAPMAYINIZ
- 11-GÖREVLİLERDEN BAŞKASININ YANGIN SAHASINA GİRMESİNE ENGEL OLUNUZ
- 12-TAHLİYE ESNASINDA ÖNCELİK SİRASINI BİLİNİZ, ASANSÖRÜ ASLA KULLANMAYINIZ, KOLİDÖR VE MERDİVENLERİN SAĞ TARAFINI KULLANINIZ

Bu bölüm binaların yangından korunması hakkında yönetmelik gereğince Milli Eğitim Bakanlığı Yangın Önleme ve Söndürme Yönergesi doğrultusunda hazırlanmıştır.

**Amaç:** Bina veya kat içerisinde çıkabilecek başlangıç yangınlarının söndürülmesini, itfaiye gelene kadar büyümeden kontrol altında tutulmasını, yayılmasını önlemek can ve mal kaybının azaltılmasını acil tedbirlerin uygulanmasıdır.

Bakanlığımızda çalışan tüm personel ve ziyaretçiler yangına sebebiyet vermemek için tedbirli olmaya ve bildirimde belirtilen hususlara aynen uymaya mecburdur. Yangına karşı bina içinde korunma tedbirlerin alınmasından, yangın malzemelerinin korunmasından ve hazır tutulmasından, ekiplerin oluşturulmasından ve yangın esnasında sevk ve idare edilmesinden bu bina veya kattan **Hüseyin KAHVE** sorumludur.

#### 1-SÖNDÜRME EKİBİ

Binada çıkacak yangına derhal müdahale ederek söndürmek ve büyümesini önlemek

- 1-Aytan KILIÇ
- 2-Rezedin ÇELİK
- 3-Süleyman ACIBAN
- 4-Mustafa SOYTÜRK
- 5-Bilal CANBAZ
- 6-Uğur GAZEL
- 7-Nihat UÇAR

#### 2-KURTARMA EKİBİ

Yangın vukuunda can ve mal kurtarma işlemi yürütür

- 1-Mümin MERTER
- 2-Muhammet Ali KOÇ
- 3-Hürriye CİVİCİ
- 4-Fatma GÜREL
- 5.....
- 6.....
- 7.....

#### 3-KORUMA EKİBİ

Kurtarılan eşyaları korumak, Yangından sonra meydana Panik ve kargaşaları önlemek

- 1-Erden KULAKSIZ
- 2-Zehra YILMAZ
- 3-Yasemin AKDAĞ
- 4-Kadir ERDİM
- 5-Adem HASDEMİR
- 6-Najide ESEN
- 7-Nayim AKSU

#### 4-İLK YARDIM EKİBİ

Yangın dolayısıyla yaralanan ve hastalananlara acil ilkyardım yapmak ile yükümlüdür

- 1-İlhan ANAK
- 2-Senay ASLAN,
- 3-Saliha ÇAVUŞ
- 4-Ayşe BODAN
- 5.....
- 6.....
- 7.....

### YANGIN ANINDA HABER VERİLECEK MAKAMLAR

ŞEHİR İTFAİYESİ	:110
KURUM AMİRİ	:0 545 662 54 20
KORUMA AMİRİ	:0 531 586 61 61
SİVİL SAVUNMA UZMANI	:0 266 762 21 18
İDARİ İŞLER ŞB. MÜD.	.....
EMNİYET MÜDÜRLÜĞÜ	:185

### ACİL DURUMLARDA HABER VERİLECEK DİĞER YETKİLİLER

1-HIZIR SERVİS	:112
2-SU ARIZA	:185
3-ELEKTRİK ARIZA	:186

### KULLANMAYA HAZIR OLARAK BULUDURULAN YANGIN MALZEMELERİ

- \* KURU TOZLU SÖNDÜRME CİHAZI (HER TÖRLÜ YANGIN)
- \* CO2 LI SÖNDÜRME CİHAZI (ELEKTRİK KONTAÇI)
- \* KÖPÜKLÜ SÖNDÜRME CİHAZI (AKARYAKIT TÜRÜ)
- \* TESİSATA HORTUM VE DOLABI
- \* YETERİ KADAR KUM VE SU KOVASI
- \* MERDİVEN, BALTA, KAZMA, KÜREK, BALYOZ VE DİĞER SÖNDÜRME YÖNERGESİNE UYGUN OLARAK KULLANINIZ

### YANGIN SINIFLARINA GÖRE KULLANMA SÖNDÜRME ÇEŞİTLERİ

YANGIN SINIFI	SU VE SULU ÇÖZELTİ	ABC KURU KİMYEVİ TOZU	KARBONDİOKSİT (CO2)	KÖPÜK
A-KATI YANICILAR	++	++	-	++
B-SIVI YANICILAR	-	++	++	++
C-GAZ YANICILAR	-	++	++	++
D-METAL YANICILAR	--	+ -	--	--
E-ELEKTRİK YANGINLARI	-	+ -	++	-

++ Çok İyi      - İyi Değil      + - Ancak İyi  
+ İyi      -- Tehlikeli

#### BİNA SORUMLUSU

ADI SOYADI :Hüseyin KAHVE  
ADRESİ :Göne / BALIKESİR  
KAT :..... NO:..... TEL:0 545 662 54 20

#### BİNA SORUMLU YARDIMCISI

ADI SOYADI :Selahattin ERTAN  
ADRESİ :Göne / BALIKESİR  
KAT :..... NO:..... TEL:0 505 588 01 46

### BODRUM KAT YANGIN KROKİSİ

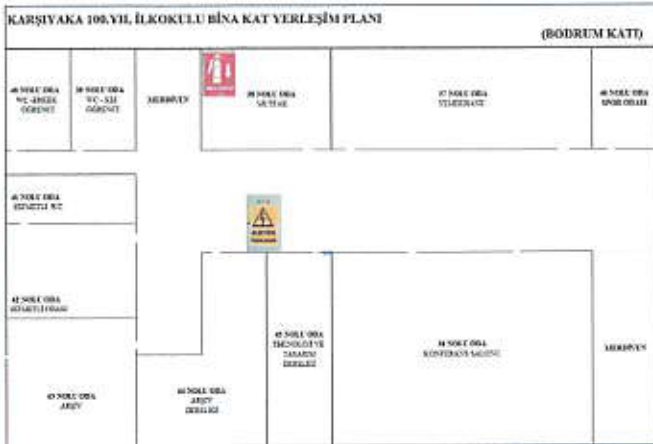

### BİR YANGIN SÖNDÜRME TUPU NASIL KULLANILIR?



### YANGIN İKAZ İŞARETLERİ





T.C.  
MİLLİ EĞİTİM BAKANLIĞI  
KARŞIYAKA 100.YIL İLKOKULU MÜDÜRLÜĞÜ  
YANGIN İÇ DÜZENLEME TALİMATI

### BİR YANGIN HALİNDE

- 1-TELAŞLANMAYINIZ VE YAPACAĞINIZI ÖNCEDEN BİLİNİZ
- 2-BULDUĞUNUZ YERDE YANGIN İHBAR DÜĞMESİ VAR İSE BASINIZ SİGORTALARI KAPATINIZ
- 3-YANGINI ÇEVRENİZDEKİLERE, ÇEVRE KAT VE BİNALARA DUYURUNUZ
- 4-İTFAYE TEŞKİLATINA HABER VERMEK İÇİN (110) NUMARAYA TELEFON EDİNİZ
- 5..... YANGINI HABER VERMEK İÇİN ..... NUMARAYI ARAYINIZ
- 6-YANGIN YERİNİN ADRESİNİ EN KISA VE DOĞRU BİLDİRİNİZ
- 7-MÜMKÜN İSE YANGININ CİNSİNİ BİLDİRİNİZ (BİNA, AKARYAKIT, LPG, MOTORLU ARAÇ GİBİ)
- 8-İTFAYE GELİNCEYE KADAR YANGININ BÜYÜMEMESİ İÇİN YANGIN SÖNDÜRME CİHAZLARI İLE MÜDAHALE EDİNİZ.
- 9-YANGININ YAYILMAMASI İÇİN KAPI VE PENCERELERİ KAPATINIZ
- 10-YANGIN ANINDA KENDİNİZİ VE BAŞKALARINI TEHLİKELİYE ATMAYINIZ, PANİK YAPMAYINIZ
- 11-GÖREVLİLERDEN BAŞKASININ YANGIN SAHASINA GİRMESİNE ENGEL OLUNUZ
- 12-TAHLİYE ESMASINDA ÖNCELİK SİRASINI BİLİNİZ, ASANSÖRÜ ASLA KULLANMAYINIZ, KOLODÖR VE MERDİVENLERİN SAĞ TARAFINI KULLANINIZ

Bu bölüm binaların yangından korunması hakkında yönetmelik gereğince Milli Eğitim Bakanlığı Yangın Önleme ve Söndürme Yönergesi doğrultusunda hazırlanmıştır.

**Amaç:** Bina veya kat içerisinde çıkabilecek başlangıç yangınlarının söndürülmesini, itfaiye gelene kadar büyümeden kontrol altında tutulmasını, yayılmasını önlemek can ve mal kaybının azaltılması acil tedbirlerin uygulanmasınıdır.

Bakanlığımızda çalışan tüm personel ve ziyaretçiler yangına sebebiyet vermemek için tedbirli olmaya ve bildirimde belirtilen hususlara aynen uymaya mecburdur. Yangına karşı bina içinde korunuma tedbirlerin atılmasından, yangın malzemelerinin korunmasından ve hazır tutulmasından, ekiplerin oluşturulmasından ve yangın esnasında sevk ve idare edilmesinden bu bina veya kattan **Hüseyin KAHVE** sorumludur.

#### 1-SÖNDÜRME EKİBİ

Binada çıkacak yangına derhal müdahale ederek söndürmek ve büyümesini önlemek

- 1-Aytaç KILIC
- 2-Rezdedin ÇELİK
- 3-Süleyye AÇIHAN
- 4-Mustafa SOYTÜRK
- 5-Hibal CANBAZ
- 6-Uğur GAZEL
- 7-Nihat UÇAR

#### 2-KURTARMA EKİBİ

Yangın vukuunda can ve mal kurtarma işlemi yürütür

- 1-Mümin MERTER
- 2-Muhammet Ali KOÇ
- 3-Huriye ÇİVİCİ
- 4-Fatma GÜREL
- 5.....
- 6.....
- 7.....

#### 3-KORUMA EKİBİ

Kurtarılan eşyaları korumak, Yangından sonra meydana Panik ve kargaşaları önlemek

- 1-Erdem KULAKSIZ
- 2-Zehra YILMAZ
- 3-Yasemin AKDAĞ
- 4-Kadir ERDİM
- 5-Adem HASDEMİR
- 6-Miljide ESEN
- 7-Nayim AKSU

#### 4-İLK YARDIM EKİBİ

Yangın dolayısı ile yaralanan ve hastalananlara acil ilkyardım yapmak ile yükümlüdür

- 1-İknur ANAK
- 2-Senay ASLAN.
- 3-Saliha CAVUS
- 4-Ayşe BODAN
- 5.....
- 6.....
- 7.....

### YANGIN ANINDA HABER VERİLECEK MAKAMLAR

ŞEHİR İTFAYESİ	:110
KURUM AMİRİ	:0 545 662 54 20
KORUMA AMİRİ	:0 531 586 61 61
SİVİL SAVUNMA UZMANI	:0 266 762 21 18
İDARİ İŞLER ŞB. MÜD.	.....
EMNİYET MÜDÜRLÜĞÜ	:155

### ACİL DURUMLARDA HABER VERİLECEK DİĞER YETKİLİLER

1-HIZIR SERVİS	:112
2-SU ARIZA	:185
3-ELEKTRİK ARIZA	:186

### KULLANMAYA HAZIR OLARAK BULUDURULAN YANGIN MALZEMELERİ

- \* KURU TOZLU SÖNDÜRME CİHAZI (HER TÖRLÜ YANGIN)
- \* CO2 Lİ SÖNDÜRME CİHAZI (ELEKTRİK KONTAĞI)
- \* KÖPÜKLÜ SÖNDÜRME CİHAZI (AKARYAKIT TÜRÜ)
- \* TESİSATA HORTUM VE DOLABI
- \* YETERİ KADAR KUM VE SU KOVASI
- \* MERDİVEN, BALTA, KAZMA, KÜREK, BALYOZ VE DİĞER SÖNDÜRME YÖNERGESİNE UYGUN OLARAK KULLANINIZ

### YANGIN SINIFLARINA GÖRE KULLANMA SÖNDÜRME CESİTLERİ

YANGIN SINIFI	SU VE SULU ÇÖZELTİ	ABC KURU KİMYEVİ TOZU	KARBONDİOKSİT (CO2)	KÖPÜK
A-KATI YANICILAR	++	++	-	++
B-SIVI YANICILAR	-	++	++	++
C-GAZ YANICILAR	-	++	++	++
D-METAL YANICILAR	--	+ -	--	--
E-ELEKTRİK YANGINLARI	-	+ -	++	-

+ + Çok İyi      - İyi Değil      + - Ancak İyi  
+ İyi      - - Tehlikeli

ADI SOYADI :Hüseyin KAHVE  
ADRESİ :Gönen / BALIKESİR  
KAT :..... NO:..... TEL:0 545 662 54 20

ADI SOYADI :Selhattin ERTAN  
ADRESİ :Gönen / BALIKESİR  
KAT :..... NO:..... TEL:0 505 588 01 46

### ZEMİN KAT YANGIN KROKİSİ

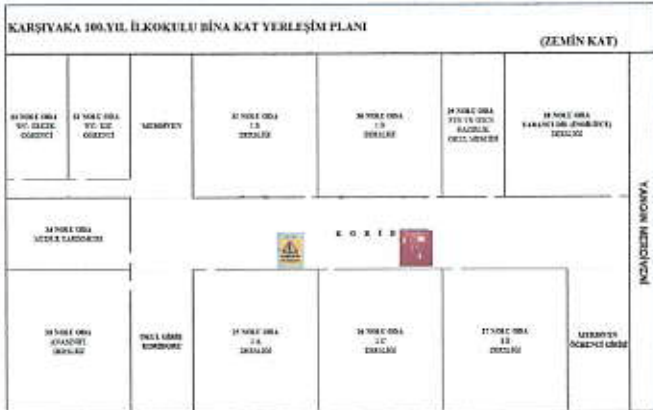

### BİR YANGIN SÖNDÜRME TUPU NASIL KULLANILIR?

- 1- ÖNCE PİMİ ÇEKİNİZ
- 2- ATEŞİN KAYNAĞINA YÖNELTİNİZ
- 3- TETİĞİ SIKINIZ
- 4- RÜZGARI ARKANIZA ALINIZ
- 5- CİHAZI ALEVİN DİBİNE TUTUNUZ
- 6- CİHAZI YANGININ DOĞDUĞU YERE TUTUNUZ
- 7- ÖNCE ÖNÜ SONRA İKERİYİ SÖNDÜRÜRÜZ
- 8- YANGIN TAMAMEN SÖNMEYEN AYRILMAYINIZ.
- 9- CİHAZI OMUZ HİZASINA ALINIZ.

### YANGIN İKAZ İŞARETLERİ

- 1- YANGINDA İLK ÖNCE KURTARIL ACAKTIR.
- 2- YANGINDA İKİNCİ ÖNCELİKLE KURTARIL ACAKTIR.
- 3- YANGINDA ÜÇÜNCÜ ÖNCELİKLE KURTARIL ACAKTIR.



T.C.  
MİLLİ EĞİTİM BAKANLIĞI  
KARŞIYAKA 100.YIL İLKOKULU MÜDÜRLÜĞÜ  
YANGIN İÇ DÜZENLEME TALİMATI

### BİR YANGIN HALİNDE

- 1-TELAŞLANMAYINIZ VE YAPACAĞINIZI ÖNCE DEN BİLİNİZ
- 2-BULDUĞUNUZ YERDE YANGIN İHBAR DÜĞMESİ VAR İSE BASINIZ SİGORTALARI KAPATINIZ
- 3-YANGINI ÇEVRENİZDEKİLERE, ÇEVRE KAT VE BİNALARA DUYURUNUZ
- 4-İTFAYE TEŞKİLATINA HABER VERMEK İÇİN (110) NUMARAYA TELEFON EDİNİZ
- 5..... YANGINI HABER VERMEK İÇİN ..... NUMARAYI ARAYINIZ
- 6-YANGIN YERİNİN ADRESİNİ EN KISA VE DOĞRU BİLDİRİNİZ
- 7-MÖMKÜN İSE YANGININ CİNSİNİ BİLDİRİNİZ (BİNA, AKARYAKIT, LPG, MOTORLU ARAÇ GİBİ)
- 8-İTFAYE GELİNCEYE KADAR YANGININ BÜYÜMEMESİ İÇİN YANGIN SÖNDÜRME CİHAZLARI İLE MÜDAHALE EDİNİZ.
- 9-YANGININ YAYILMAMASI İÇİN KAPI VE PENCERELERİ KAPATINIZ
- 10-YANGIN ANINDA KENDİNİZİ VE BAŞKALARINI TEHLİKEYE ATMAYINIZ, PANİK YAPMAYINIZ
- 11-GÖREVLİLERDEN BAŞKASININ YANGIN SAHASINA GİRMESİNE ENGEL OLUNUZ
- 12-TAHLİYE ESNASINDA ÖNCELİK SIRASINI BİLİNİZ, ASANSÖRÜ ASLA KULLANMAYINIZ, KOLÖDOR VE MERDİVENLERİN SAĞ TARAFINI KULLANINIZ

Bu bölüm binaların yangından korunması hakkında yönetmelik gereğince Milli Eğitim Bakanlığı Yangın Önleme ve Söndürme Yönergesi doğrultusunda hazırlanmıştır.

**Amaç:** Bina veya kat içerisinde çıkabilecek başlangıç yangınlarının söndürülmesini, itfaiye gelene kadar büyümeden kontrol altında tutulmasını, yayılmasını önlemek can ve mal kaybının azaltılması acil tedbirlerin uygulanmasıdır.

Bakanlığımızda çalışan tüm personel ve ziyaretçiler yangına sebebiyet vermemek için tedbirli olmaya ve bildirimde belirtilen hususlara aynen uymaya mecburdur. Yangından karşı bina içinde korunma tedbirlerin alınmasından, yangın malzemelerinin korunmasından ve hazır tutulmasından, ekiplerin oluşturulmasından ve yangın esnasında sevk ve idare edilmesinden bu bina veya kattan **Hüseyin KAHVE** sorumludur.

#### 1-SÖNDÜRME EKİBİ

Binada çıkacak yangına derhal müdahale ederek söndürmek ve büyümesini önlemek

- 1-Aytaç KILIÇ
- 2-Rezedin ÇELİK
- 3-Süley ACIDAN
- 4-Mustafa SOYTÜRK
- 5-İlhal CANBAZ
- 6-Uğur GAZEL
- 7-Nihat UÇAR

#### 2-KURTARMA EKİBİ

Yangın vukuunda can ve mal kurtarma işlemi yürütür

- 1-Mümin MERTER
- 2-Muhammet AH KÖÇ
- 3-Huriye ÇEVİCİ
- 4-Fatma GÜREL
- 5-.....
- 6-.....
- 7-.....

#### 3-KORUMA EKİBİ

Kurtarılan eşyaları korumak, Yangından sonra meydana Panik ve kargaşaları önlemek

- 1-Ertem KULAKSIZ
- 2-Zehra YILMAZ
- 3-Yasemin AKDAĞ
- 4-Kadir ERDİM
- 5-Ailem HASDEMİR
- 6-Miñde ESEN
- 7-Nayim AKSU

#### 4-İLK YARDIM EKİBİ

Yangın dolayısı ile yaralanan ve hastalananlara acil ilkyardım yapmak ile yükümlüdür

- 1-İlknur ANAK
- 2-Senay ASLAN,
- 3-Saliha ÇAVUŞ
- 4-Ayşe BODAN
- 5-.....
- 6-.....
- 7-.....

### YANGIN ANINDA HABER VERİLECEK MAKAMLAR

ŞEHİR İTFAYESİ	:110
KURUM AMİRİ	:0 545 662 54 20
KORUMA AMİRİ	:0 531 586 61 61
SİVİL SAVUNMA UZMANI	:0 266 762 21 18
İDARİ İŞLER ŞB. MÜD.	.....
EMNİYET MÜDÜRLÜĞÜ	:155

### ACİL DURUMLARDA HABER VERİLECEK DİĞER YETKİLİLER

1-HIZIR SERVİS	:112
2-SU ARIZA	:185
3-ELEKTRİK ARIZA	:186

### KULLANMAYA HAZIR OLARAK BULUDURULAN YANGIN MALZEMELERİ

- \* KURU TOZLU SÖNDÜRME CİHAZI (HER TÜRÜLÜ YANGIN)
- \* CO2 LI SÖNDÜRME CİHAZI (ELEKTRİK KONTAĞI)
- \* KÖPÜKLÜ SÖNDÜRME CİHAZI (AKARYAKIT TÜRÜ)
- \* TEŞİSATA HORTUM VE DOLABI
- \* YETERİ KADAR KUM VE SU KOVASI
- \* MERDİVEN, BALTA, KAZMA, KÖREK, BALYOZ VE DİĞER SÖNDÜRME YÖNERGESİNE UYGUN OLARAK KULLANINIZ

### YANGIN SINIFLARINA GÖRE KULLANMA SÖNDÜRME ÇEŞİTLERİ

YANGIN SINIFI	SU VE SULU ÇÖZELTİ	ABC KURU KİMYEVİ TOZU	KARBONDİOKSİT (CO2)	KÖPÜK
A-KATI YANICILAR	++	++	-	++
B-SIVI YANICILAR	-	++	++	++
C-GAZ YANICILAR	-	++	++	++
D-METAL YANICILAR	--	+-	--	--
E-ELEKTRİK YANGINLARI	-	+-	++	-

++ Çok iyi      - İyi Değil      +- Ancak İyi  
+ İyi      -- Tehlikeli

#### BİNA SORUMLUSU

ADI SOYADI :Hüseyin KAHVE  
ADRESİ :Gönen / BALIKESİR  
KAT :..... NO:..... TEL:0 545 662 54 20

#### BİNA SORUMLU YARDIMCISI

ADI SOYADI :Selahattin ERTAN  
ADRESİ :Gönen / BALIKESİR  
KAT :..... NO:..... TEL:0 505 588 01 46

### 1.KAT YANGIN KROKİSİ

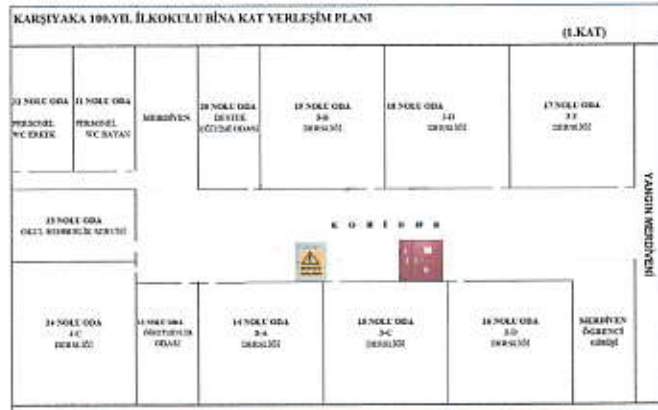

### BİR YANGIN SÖNDÜRME TUPU NASIL KULLANILIR?

- 1- ÖNCE PİVAL ÇEKİNİZ
- 2- ATEŞİN KAYNAĞINA YÖNELTİNİZ
- 3- TETİĞİ SIKINIZ
- 4- RÜZGARI ARKANIZA ALINIZ
- 5- CİHAZI ALEVIN DİRİNE TUTUNUZ
- 6- CİHAZI YANGININ DOĞDUĞU YERE TUTUNUZ
- 7- ÖNCE ÖNÜ SONRA İLERİYİ SÖNDÜRÜNÜZ
- 8- YANGIN TAMAMEN SÖNMEDEN AYRILMAYINIZ.
- 9- CİHAZI OMUZ HİZASINA ALINIZ.

### YANGIN İKAZ İŞARETLERİ



YANGINDA İLK ÖNCE KURTARILACAKTIR.



YANGINDA İKİNCİ ÖNCELİKLE KURTARILACAKTIR.



YANGINDA ÜÇÜNCÜ ÖNCELİKLE KURTARILACAKTIR.



T.C.  
MİLLİ EĞİTİM BAKANLIĞI  
KARŞIYAKA 100.YIL İLKOKULU MÜDÜRLÜĞÜ  
YANGIN İÇ DÜZENLEME TALİMATI

### BİR YANGIN HALİNDE

- 1-TELAŞLANMAYINIZ VE YAPACAĞINIZI ÖNCE DEN BİLİNİZ
- 2-BULDUĞUNUZ YERDE YANGIN İHBAR DÜĞMESİ VAR İSE BASINIZ SİĞORTALARI KAPATINIZ
- 3-YANGINI ÇEVRENİZDEKİLERE, ÇEVRE KAT VE BİNALARA DUYURUNUZ
- 4-İTFAYE TEŞKİLATINA HABER VERMEK İÇİN (110) NUMARAYA TELEFON EDİNİZ
- 5..... YANGINI HABER VERMEK İÇİN ..... NUMARAYI ARAYINIZ
- 6-YANGIN YERİNİN ADRESİNİ EN KISA VE DOĞRU BİLDİRİNİZ
- 7-MÜMKÜN İSE YANGININ CİNSİNİ BİLDİRİNİZ (BİNA, AKARYAKIT, LPO, MOTORLU ARAÇ GİBİ)
- 8-İTFAYE GELİNCEYE KADAR YANGININ BÜYÜMEMESİ İÇİN YANGIN SÖNDÜRME CİHAZLARI İLE MÜDAHALE EDİNİZ.
- 9-YANGININ YAYILMAMASI İÇİN KAPI VE PENCERELERİ KAPATINIZ
- 10-YANGIN ANINDA KENDİNİZİ VE BAŞKALARINI TEHLİKEYE ATMAYINIZ, PANİK YAPMAYINIZ
- 11-ÖREVLİLERDEN BAŞKASININ YANGIN SAHASINA GİRMESİNE ENGEL OLUNUZ
- 12-TAHLİYE ESNASINDA ÖNCELİK SIRASINI BİLİNİZ, ASANSÖRÜ ASLA KULLANMAYINIZ, KOLÜDÖR VE MERDİVENLERİN SAĞ TARAFINI KULLANINIZ

Bu bölüm binaların yangından korunması hakkında yönetmelik gereğince Milli Eğitim Bakanlığı Yangın Önleme ve Söndürme Yönergesi doğrultusunda hazırlanmıştır.

**Amaç:** Bina veya kat içerisinde çıkabilecek başlangıç yangınlarının söndürülmesini, itfaiye gelene kadar büyümeden kontrol altında tutulmasını, yayılmasını önlemek can ve mal kaybının azaltılması acil tedbirlerin uygulanmasıdır.

Bakanlığımızda çalışan tüm personel ve ziyaretçiler yangına sebebiyet vermemek için tedbirli olmaya ve bildirimde belirtilen hususlara aynen uymaya mecburdur. Yangına karşı bina içinde koruma tedbirlerin sürdürülmesinden, yangın malzemelerinin korunmasından ve hazır tutulmasından, ekiplerin oluşturulmasından ve yangın esnasında sevk ve idare edilmesinden bu bina veya katın **Hüseyin KAHVE** sorumludur.

#### 1-SÖNDÜRME EKİBİ

Binada çıkacak yangına derhal müdahale ederek söndürmek ve büyümesini önlemek

- 1-Aytac KILIC
- 2-Rezedin ÇELİK
- 3-Svdiye ACIBAN
- 4-Mustafa SOYTÜRK
- 5-Hilal CANBAZ
- 6-Uğur GAZEL
- 7-Nihat UÇAR

#### 2-KURTARMA EKİBİ

Yangın vukuunda can ve mal kurtarma işlemi yürütür.

- 1-Mümin MERTER
- 2-Muhammet Ali KOC
- 3-Huriye ÇİVİCİ
- 4-Fatma GÜREL
- 5.....
- 6.....
- 7.....

#### 3-KORUMA EKİBİ

Kurtarılan eşyaları korumak, Yangından sonra meydana Panik ve kargaşaları önlemek

- 1-Erdem KULAKSIZ
- 2-Zehra YILMAZ
- 3-Yasemin AKDAĞ
- 4-Kadir ERDİM
- 5-Adem HASDEMİR
- 6-Müjde ESEN
- 7-Nayim AKSU

#### 4-İLK YARDIM EKİBİ

Yangın dolayısı ile yaralanan ve hastalananlara acil ilkyardım yapmak ile yükümlüdür

- 1-İlknur ANAK
- 2-Senay ASLAN
- 3-Saliha ÇAYUŞ
- 4-Ayşe BODAN
- 5.....
- 6.....
- 7.....

### YANGIN ANINDA HABER VERİLECEK MAKAMLAR

ŞEHİR İTFAYESİ	:110
KURUM AMİRİ	:0 545 662 54 20
KORUMA AMİRİ	:0 531 586 61 61
SİVİL SAVUNMA UZMANI	:0 266 762 21 18
İDARİ İŞLER ŞB. MÜD.	.....
EMNİYET MÜDÜRLÜĞÜ	:155

### ACIL DURUMLARDA HABER VERİLECEK DİĞER YETKİLİLER

1-HIZIR SERVİS	:112
2-SU ARIZA	:185
3-ELEKTRİK ARIZA	:186

### KULLANMAYA HAZIR OLARAK BULUDURULAN YANGIN MALZEMELERİ

- \* KURU TOZLU SÖNDÜRME CİHAZI (HER TÜRÜLÜ YANGIN)
- \* CO2 Lİ SÖNDÜRME CİHAZI (ELEKTRİK KONTAĞI)
- \* KÖPÜKLÜ SÖNDÜRME CİHAZI (AKARYAKIT TÜRÜ)
- \* TESİSATA HORTUM VE DOLABI
- \* YETERLİ KADAR KUM VE SU KOVASI
- \* MERDİVEN, BALTA, KAZMA, KÖREK, BALYOZ VE DİĞER SÖNDÜRME YÖNERGESİNE UYGUN OLARAK KULLANINIZ

### YANGIN SINIFLARINA GÖRE KULLANMA SÖNDÜRME ÇEŞİTLERİ

YANGIN SINIFI	SU VE SULU ÇÖZELTİ	ABC KURU KİMYEVİ TOZU	KARBONDİOKSİT (CO2)	KÖPÜK
A-KATI YANICILAR	++	++	-	++
B-SIVI YANICILAR	-	++	++	++
C-GAZ YANICILAR	-	++	++	++
D-METAL YANICILAR	--	+-	--	--
E-ELEKTRİK YANGINLARI	-	+-	++	-

+ + Çok İyi - İyi Değil + - Ancak İyi  
+ İyi - - Tehlikeli

#### BİNA SORUMLUSU

ADI SOYADI :Hüseyin KAHVE  
ADRESİ :Gönen / BALIKESİR  
KAT :..... NO:..... TEL:0 545 662 54 20

#### BİNA SORUMLU YARDIMCISI

ADI SOYADI :Selahattin ERTAN  
ADRESİ :Gönen / BALIKESİR  
KAT :..... NO:..... TEL:0 505 588 01 46

### İLK KAT YANGIN KROKİSİ



### BİR YANGIN SÖNDÜRME TUPU NASIL KULLANILIR?



### YANGIN İKAZ İŞARETLERİ

